

## MUSEU VALENCIÀ DE LA FESTA

Ubicado en el Convento de San Vicente Ferrer, edificio renacentista construido por los dominicos en 1590.

En él se encuentra la Oficina de Turismo, punto de información y partida de todas las rutas turísticas del patrimonio inmaterial, material y natural.

El Museu consta de tres plantas:

- **La Planta Baja**, está dedicada a exposiciones temporales y sobre todo, a conciertos, actuaciones, desfiles, presentaciones de libros, concursos, talleres...



- **La Primera Planta**, consta de dos salas, una dedicada a **Carmen Ferrés (Casa Insa)**, en la que hay una exposición de indumentaria, que cambia anualmente, gracias a la creación de talleres de modistas en los que se restauran y crean trajes acordes con la exposición que se quiere realizar.



La otra sala es el **Museo de la Semana Taurina de Algemesí**, donde se exhibe lo más importante de la historia de la peculiar plaza taurina de Algemesí, que según documentos data del siglo XVII i



- **La Segunda Planta**, consta de varios espacios expositivos: **el claustro**, dedicado a exposiciones temporales de arte, fotografía historia y tradiciones.

**La Aula de Naturaleza**, destinada a talleres, centro de atención de los visitantes de la Laguna del Samaruc y de la "Xopera" y acuario con distintas especies de peces autóctonos.



**Sala unesco**, dedicada a audiovisuales del proceso de declaración de la Festa de la mare de déu de la salut como patrimonio Inmaterial de la Humanidad por la Unesco.

**Museo de la Procesión de la Mare de Déu de la Salut**, Exposición permanente dedicada a la festa de la mare de déu de la salut

 **MUSEU VALENCIÀ DE LA FESTA**

Convent de Sant Vicent Ferrer

c/ Nou del convent, 71

46680 Algemesí (Valencia)

 Tel. 96 201 86 30

 [www.museuvalenciadelafesta.com](http://www.museuvalenciadelafesta.com)

 [touristinfo@algemesi.net](mailto:touristinfo@algemesi.net)

 Museu de la Festa Algemesí

 Museu Festa Algemesí

 [museudelafesta](https://www.instagram.com/museudelafesta)

# MUSEU VALENCIÀ DE LA FESTA



# ALGEMESÍ

PLANTA BAJA

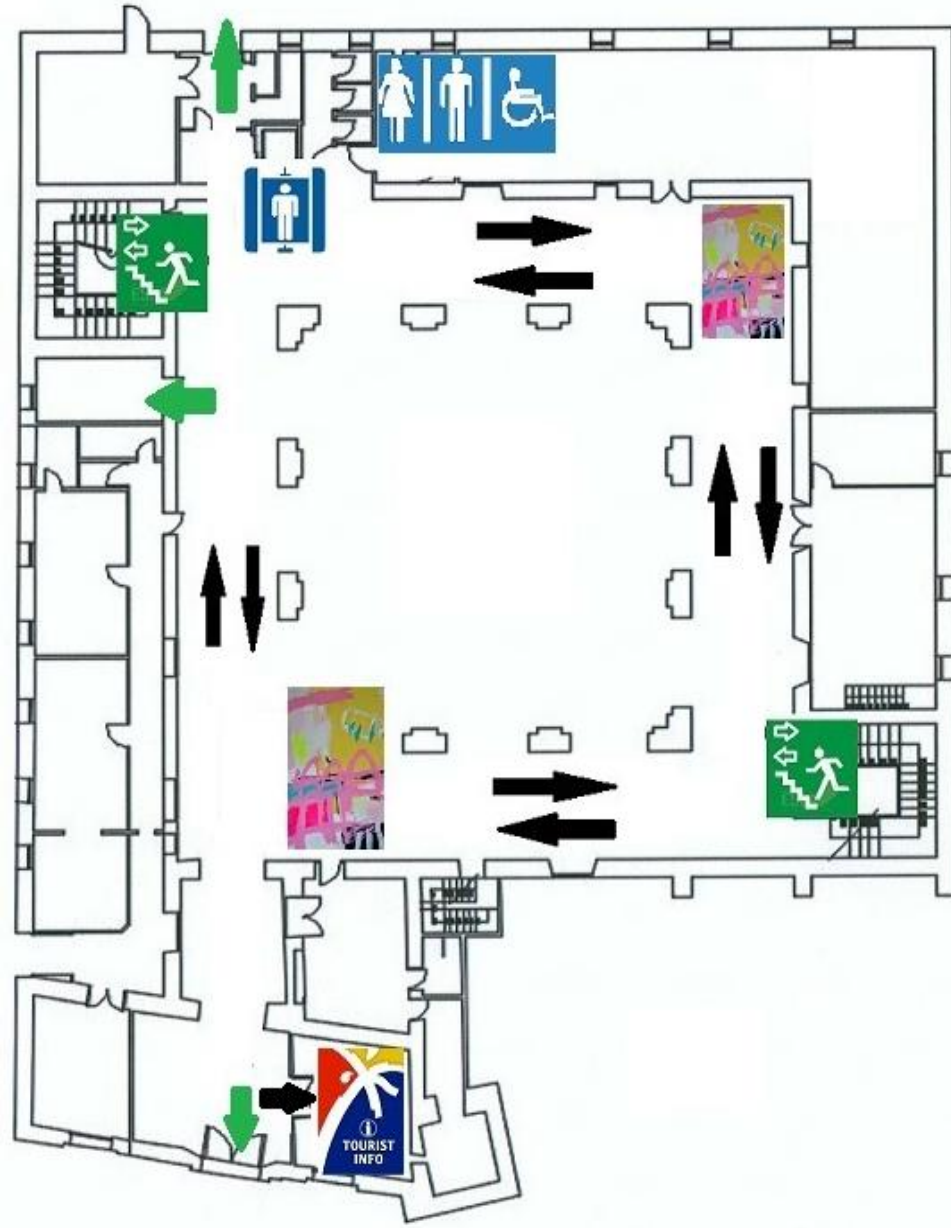

PLANTA PRIMERA

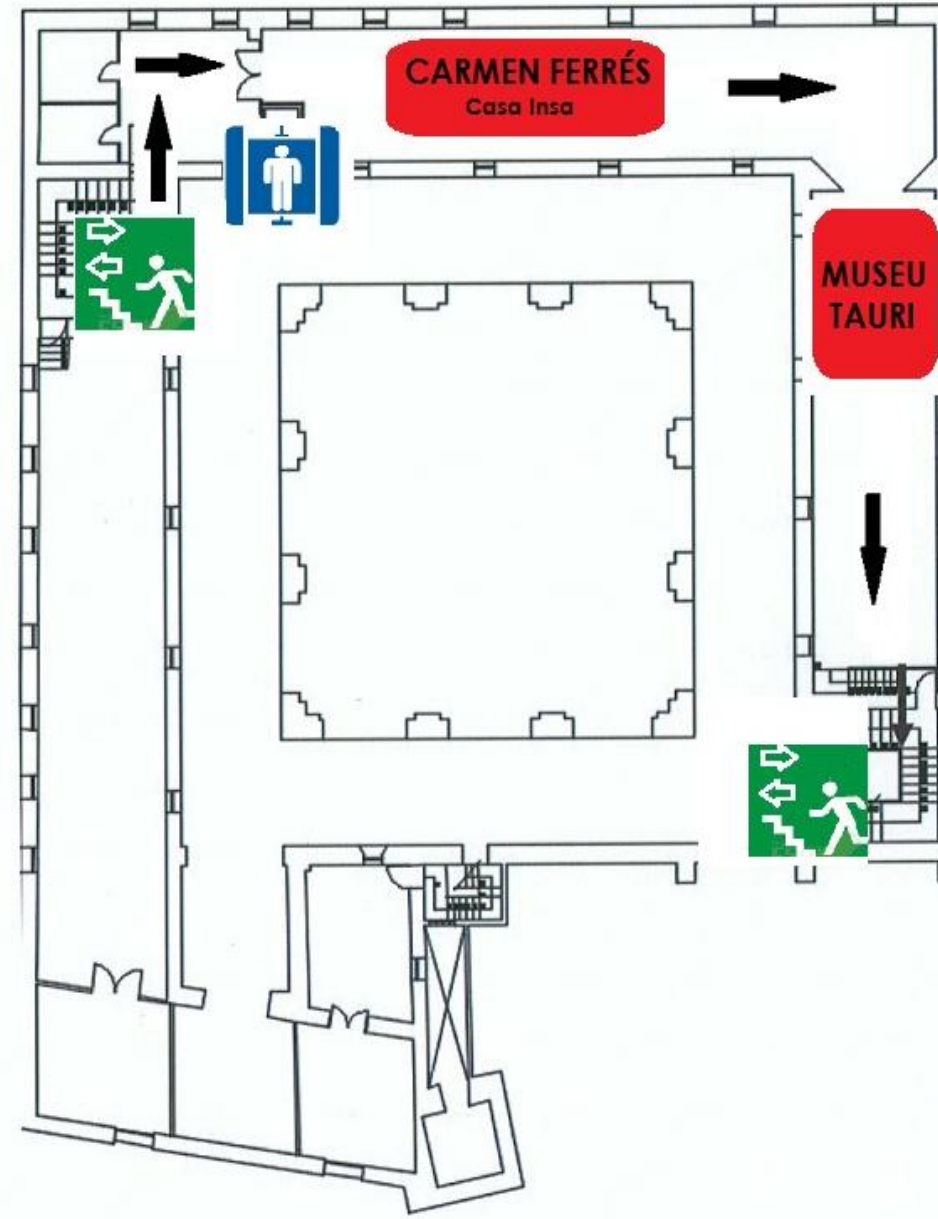

PLANTA SEGUNDA

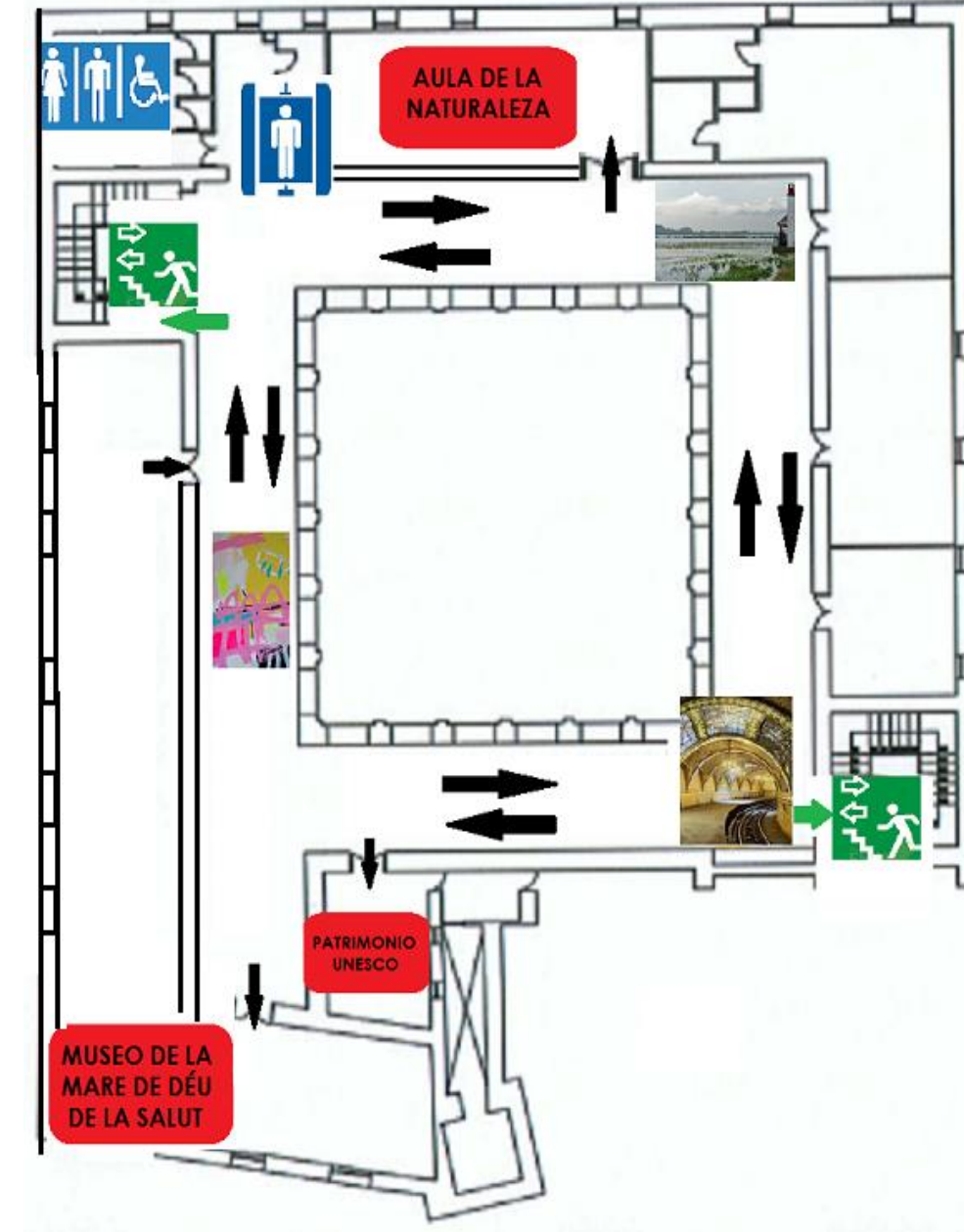

 Escaleras    
  Ascensor    
  Salas

 Exposiciones Temporales

 Aseos    
  Oficina de Información

  Direcciones y accesos plantas

 Salidas de emergencia